Z A P I S N IK

16. sjednice Vijeća Mjesnog odbora Gornji Stenjevec,

u Zagrebu, 01.08.2022.

NAZOČNI ČLANOVI VIJEĆA:

Vlatka Pažin, Ivan Orlović, Alen Ozimec, Slobodan Menićanin, Dragutin Gorički, Nađa Kljajić

NENAZOČNI ČLANOVI VIJEĆA

Stjepan Gazdek

OSTALI NAZOČNI

građani M.Z. M.Š, J.P , D.P, F.M., D.S, M.J

Vijeće počinje sa radom u 18,00 sati.

Predsjedava: Alen Ozimec, predsjednik Vijeća

Zapisnik vodi: Ivan Orlović, član vijeća-zapisničar.

Predsjednik vijeća konstatira da je nazočno 6 od ukupno 7 članova Vijeća, što znači da vijeće može pravovaljano odlučivati.

Bez rasprave, jednoglasno od 6 glasova, Vijeće prihvaća tekst Zapisnika sa prijašnje sjednice Vijeća.

Eventualne primjedbe članova vijeća Mjesnog odbora za zapisnik:

nema

Predsjednik predlaže sljedeći Dnevni red:

DNEVNI RED

1. **Plan prioriteta za 2023. godinu**
2. **Plan za očuvanje zdenaca u Gornjem Stenjevcu**
3. **Postavljanje uspornika kod nesigurnih autobusnih stanica na Dubravici**
4. **Priprema sadržaja i marketinških aktivnosti za dan Mjesnog odbora**
5. **Status radova na Huzjanovoj i podvožnjaku Škorpikova**
6. **Pitanja i prijedlozi**
7. **Zahtjevi građana – donošenje zaključka**

Vijeće jednoglasno sa 6 glasova prihvaća predloženi dnevni red.

Ad 1.

Plan prioriteta za 2023. godinu

U raspravi sudjeluju: Ivan Orlović, Vlatka Pažin, Slobodan Menićanin, Dragutin Goričkí,Alen Ozimec.
Vijeće jednoglasno sa 6 glasova donosi

ZAKLJUČAK

kojim uvrštava projekte: javne rasvjete u Huzjanovoj 6,8,10, izgradnju stuba i uređenje puta **Junkovicev put-Dubravica** Katastarska općina: GORNJI STENJEVEC (Mbr. 335576) Posjedovni list: 3089 u vlasništvu grada Zagreba

sa Junkovićevog puta prema Dubravici, izgradnju kanalizacije na Mesekovom putu u Plan komunalnih akcija za 2023. godinu.

Ad 2.

Plan za očuvanje zdenaca u Gornjem Stenjevcu

U raspravi sudjeluju: Ivan Orlović, Vlatka Pažin, Alen Ozimec, Slobodan Menićanin, Dragutin Gorički, Nađa Kljaić

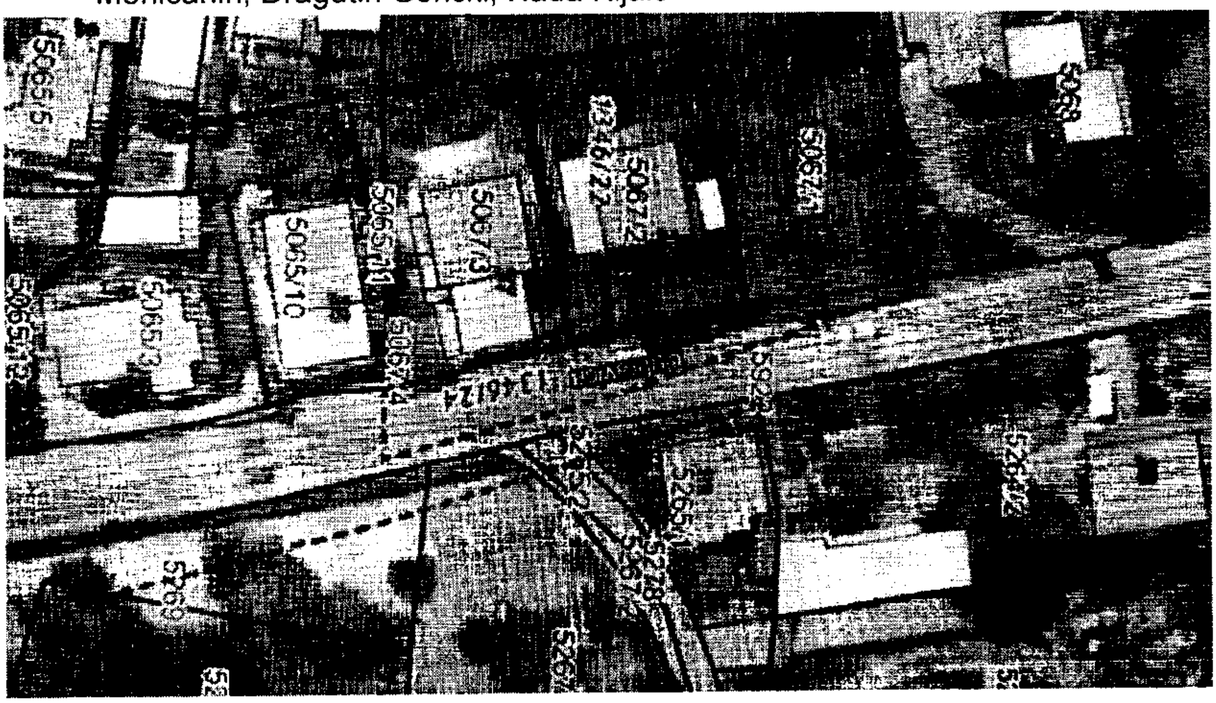

Vijeće jednoglasno sa 6 glasova donosi

ZAKLJUČAK

Kojim se traži Gradska četvrt Podsused Vrapče (gradski ured za spomenike kulture) da se svi zdenci na području Mjesnog odbora Gornji Stenjevec zaštite i proglase kao kulturna i povijesna baština Grada Zagreba kao da se i svi zapušteni zdenci na području Mjesnog odbora Gornji Stenjevec adekvatno obnove.

Ad 3.

Postavljanje uspornika kod nesigurnih autobusnih stanica na Dubravici 106,95 i 93

U raspravi sudjeluju: Ivan Orlović, Alen Ozimec, Vlatka Pažin, Dragutin Gorički, Nađa Kljaić

Vijeće jednoglasno sa 6 glasova donosi

ZAKLJUČAK

Kojim se traži Gradska Četvrt Podsused Vrapče postavljanje uspornika na lokacijama Dubravica 106,95 i 93.
Prilog sa prikupljenim potpisima građana za nevednim uspornicima u privitku maila.

Ad 4.

Priprema sadržaja i marketinških aktivnosti za dan Mjesnog odbora

U raspravi sudjeluju: Dragutin Gorički, Alen Ozimec, Ivan Orlović, Vlatka Pažin.

Vijeće jednoglasno sa 7 glasova donosi

ZAKLJUČAK

Kojim poziva susjedne Mjesne odbore na sudjelovanje u organizaciji Dana Mjesnog odbora Gornji Stenjevec 24. rujna 2022. godine.

Ad 5.

Status radova na Huzjanovoj ulici i podvožnjaku Škorpikova

U raspravi sudjeluju: Ivan Orlović, Vlatka Pažin, Alen Ozimec, Slobodan Menićanin, Dragutin Gorički, Nađa Kljaić

Vijeće većinom od 6 glasova donosi

ZAKLJUČAK

Kojom se traži gradska četvrt Podsused Vrapče i sve gradska upravna tijela kao i gradski kontrolni ured, momentalno rješavanje i završavanje projekta Kolektor u Huzjanovoj ulici.

Ad 6.

Pitanja i prijedlozi.

nema

Ad 7.

Zahtjevi građana.

Građanin D.J traži vijeće Mjesnog odbora Gornji Stenjevec ustupanje doma mjesnog odbora Gornji Stenjevec na adresi Dubravica 109A u ime udruge Bijeli lotos u terminu 08-16 za sljedeće termine:

24. rujna 2022, 22. listopada 2022, 19. studenog 2022 i 17. prosinca 2022. godine

Vijeće Mjesnog odbora Gornji Stenjevec **jednoglasno** odobrava navedeni zahtjev.

Građanin D.B traži vijeće Mjesnog odbora Gornji Stenjevec ustupanje doma mjesnog odbora Gornji Stenjevec na adresi Dubravica 109A u svrhu proslave rođendana na datum 21. kolovoza 2022. godine u terminu od 12-20h

Vijeće Mjesnog odbora Gornji Stenjevec **jednoglasno** odobrava navedeni zahtjev.

Građanka N.K traži vijeće Mjesnog odbora Gornji Stenjevec ustupanje doma mjesnog odbora Gornji Stenjevec na adresi Dubravica 109A u svrhu proslave Krizme na datum 01. svibnja 2023. godine.

Vijeće Mjesnog odbora Gornji Stenjevec **jednoglasno** odobrava navedeni zahtjev.

Sljedeća sjednica određuje se za dan 05.09.2022. s početkom u 18, 00 h

Fizičkog dežurstva u domu Mjesnog odbora tijekom kolovoza neće biti.

Vijećnici tijekom kolovoza vrše dežurstva putem maila i mobilnog telefona.

Vijeće završava sa radom u 19,10 sati.

Zagreb, 01.08.2022.

KLASA: 024-08/22-002/1378

URBROJ: 251-13-11-13-22-02

Zapisnik sastavio

Ivan Orlovic,v.r.

Predsjednik Mjesnog odbora Gornji Stenjevec

Alen Ozimec,v.r.